



農に生きる — 佐藤 善仁(十文字) —

いいねをいっぱい届けたい

— 目次 —

- P02・農に生きる
- P03・JA共済からのお知らせ
- P04・特集 稲作スマート農業
支援システム紹介
- P06・ニュース&トピックス
- P08・営農ワンポイントアドバイス
- P09・推しれしび

- P10・介護員日記/
無料職業紹介所
- P11・軽トラ購入キャンペーン
- P12・バラエティコーナー
- P14・インフォメーション
- P16・営農経済部からの
お知らせ



ふるっぴ



JA秋田ふるさと



365日“誠実な愛情”で育てた

シンビジウムを、楽しんで

佐藤 善仁

十文字地区

シンビジウム40a

菊類 50a

佐藤善仁さんは就農して27年目の花き農家です。花卉総合部会では蘭部会長を務めシンビジウム40a、菊50aを栽培しています。

横手市十文字町は、東北唯一のシンビジウムの産地です。佐藤さんはシンビジウムを11月から4月上旬まで、切り花専門で出荷しています。

現在は、シンビジウムの管理作業に追われており、日に60箱から100箱を家族と従業員で収穫・出荷しています。

シンビジウムは開花するまでに3〜4年かかります。夏の高温・冬の低温と異常気象が恒常化する現在は特に手がかかると言います。「365日、目を離さずシンビジウムに適した温度管理を徹底し、手をかけることで高品質な花ができる」と佐藤さんは話します。

佐藤さんは「シンビジウムの開花期は2〜3カ月のため長く楽しめる。豪雪地帯横手に咲く南国の花を知って欲しい。バレンタインデーが近いがチョコの代わりに大切な人へ、シンビジウムや花をプレゼントするフラワーバレンタインも楽しんでくれたら嬉しい」と話します。

表紙写真：奥様の睦美さんと栽培施設で作業を行う善仁さん

JAの自動車共済

こんなに安くなるの!?

自動車共済お見積りキャンペーン実施中!

自信を持ってオススメ!

この機会にぜひお見積りを!



スマートフォン等は
こちらから応募

JAの自動車共済で、ムダなくおトクに見直しを!
お見積りキャンペーン
史上最多! 抽選で総計
14,000名に当たる!

Webで簡単! 1分でお見積り!

キャンペーンサイト <https://car-cp.ja-kyosai.or.jp>

JA共済ホームページ <https://www.ja-kyosai.or.jp>



JA 自動車共済

JA共済が選ばれている理由

- 1 共済掛金の安さ!
- 2 各種サービス・事故対応力の高さ!
※サービスのご利用にあたっては一定の条件があります。
- 3 充実した保障内容

だから選ばれています。秋田県の約5台に1台がJAの自動車共済!

令和6年3月末時点 JA共済調べ

さらにJAの自動車共済はお得な掛金割引をご用意!

【農業用貨物車割引】

10%割引
共済掛金
JA共済オリジナル

【自賠償共済セット割引】

7%割引
対人賠償の
共済掛金



※上記以外にも「ASV割引」「新車割引」などがあります。
※割引の適用には所定の条件があります。

この資料は概要を説明したものです。ご検討にあたっては、「重要事項説明書（契約概要）」を必ずご覧ください。また、ご契約の際は、「重要事項説明書（注意喚起情報）」および「ご契約のしおり・約款」を必ずご覧ください。

お問合せは

最寄りの支店窓口・ライフアドバイザー または
本店 金融共済部 推進課 (Tel 0182-35-2661) まで

【24059990169】



Farming Management system

スマート農業支援システム ver 稲作

IoTやAIなどのスマート技術を活用し
農業を支援

進化し続けるスマート農業支援システムをご紹介します



栽培に役立つ環境データ（気温・水温・水深）
を収集・分析。最適な栽培方法を提案

農業AIブレン「e-kakashi（イーカカシ）」は、グリーン株式会社が提供するサービスでIoTセンサーで収集した環境データと生育履歴を分析して、最適な栽培方法を提案するサービスです。植物科学の知見を取り入れたAI（人工知能）が利用されています。

e-kakashiの主な機能

分析に使えるデータを収集するために計測項目を設計。栽培にいかせる形でデータを収集して見える化します。さらに目的にあわせてデータ処理・加工を自動で行い、栽培ナビゲーションが「今なにをするべきか」を提案。最適な栽培環境に導くための判断をアシストします。

◆ e-kakashi Naviによるリアルタイムでの情報発信

◆ 「積算気温到達予測」、「いもち病発生予測」、「生育予測」を活用したJA秋田ふるさと公式ラインとの連携

◆ 中干し期間測定のための水深センサーの活用

e-kakashi Navi画面

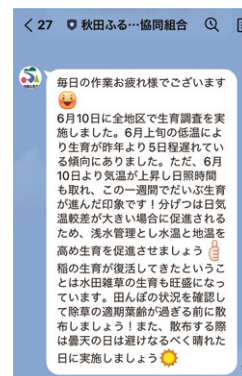

LINE画面



e-kakashi機器

営農管理システム「Z-GIS（全農営農管理システム）」は、圃場情報をインターネットの電子地図と関連付けることで、効率的な営農管理を実現するJA全農のシステムです。

Z-GISの主な機能

- (1) 圃場をZ-GISに登録しデジタル化することで、営農に必要な地図が簡単に作成できる。
- (2) 地図の色分け、ラベル表示により、圃場ごとの作物や品種が「見える化」できる。
- (3) 電子地図を印刷して（A1や分割印刷にも対応）作付け状況の管理や作業指示に利用できる。

Z-GISによる圃場情報と作業データの管理イメージ

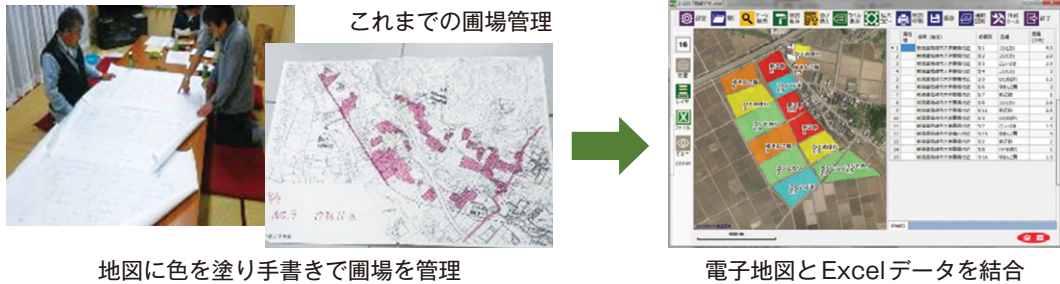

AIや人工衛星撮影画像など先端技術を利用し、 営農を支援する機能を提供

ザルビオフィールドマネージャー（以下、ザルビオFM）は、JA全農とBASF社が共同開発した栽培管理支援システムです。衛星画像や気象情報、栽培データなどをAI（人工知能）で解析し、作物の生育や病害・雑草の発生を予測します。

ザルビオFMの主な機能

生育マップ・散布マップを利用して可変施肥を行うことで、収量向上が期待できる。

地力マップの生成

薄い緑色の場所 地力が低い
濃い緑色の場所 地力が高い

ほ場内の地力の高低が一目瞭然

生育マップの生成

赤色の場所 生育が悪い
濃い緑色の場所 生育が良い

ほ場内の生育状況をリアルタイムで可視化

地力マップを使った

元肥の可変施肥（手動）で収量アップ！

地力が高い場所は肥料の量を減らし、
地力が低い場所は肥料を多く散布

↓

地力ムラの解消で

品質向上 **収量アップ**

今回ご紹介した、スマート農業システムではZ-GIS（作付圃場管理機能など）とザルビオFM（栽培管理支援機能など）の機能連携や、ザルビオFMで生成された可変施肥マップデータ（散布マップ）をヤンマー可変施肥田植機へ移行することによって効率的な施肥が可能となります。

また、e-kakashiは実際の圃場へ機器を設置するためタイムリーな情報収集により高温対策や病害対策に活用できます。

そして、JAではこれらのデータをもとに生産者の皆様へ今以上に効率的で効果的な営農指導が可能となります（営農指導DX）*。

*DX（デジタルトランスフォーメーション）とは、AIやIoT、ビッグデータなどのデジタル技術を活用し、業務の流れやビジネスモデルを変革することを意味します。



第2回 園芸振興連絡協議会

オールJA秋田ふるさと体制で園芸作物の生産振興と販売を展開



▲令和6年に行われた排水対策講習



▲挨拶をする田中会長

JAの園芸果樹生産部会代表者9人で構成される園芸振興連絡協議会は1月14日、よこてシャイニーパレスで第2回目の会議を開き、令和6年12月末の園芸・果樹の販売額が54億7178万2480円となったことを踏まえ次年度に向けた方針を協議しました。

協議事項では、各生産部会の課題と今後の生産振興を反映させた中期3カ年計画の策定を中心に協議しました。報告事項では、①2月27日に開催されるJA秋田ふるさと生産者大会の内容や②令和6年度中間実績、③肥料、農薬の価格情勢、④無料職業紹介所、⑤排水対策機械貸し出し状況について確認しました。

重点具体策では、生産者の高齢化により増加が見込まれる遊休ハウス及び廃園・放任園の拡大防止のための賃貸マッチングや若手育苗農家の掘起や、管内の種苗供給体制の充実が話し合われました。

田中正博会長は「ここ10年で気温は異常なほど上がっている。7月の大雨や猛暑を前提とした農業のやり方を模索していきたい」と話しました。

りんご部会青年部

銀世界りんご王者決定戦

山谷修司さんが初代王者



▲初代王者となった山谷修司さん（平鹿）



▲試食審査をする高校生ら

りんご部会青年部は、12月19日、部員22人の中で、誰の「銀世界りんご（ふじ）」が1番おいしいのかを決める「第1回 銀世界りんご 王者決定戦」を開きました。この企画は、部員らが栽培した「ふじ」を食べ比べ評価・順位付けすることにより、お互いのりんご生産についての意見交換を行い、個々のレベルアップに繋げることを目的としています。そして、普段意見を聞く機会が少ない高校生という若い世代に審査員を務めてもらう事で貴重なニーズを汲み取り「これから地域農業を担う若手生産者」と、「これからの地域を支える高校生」が交流し「国消国産の理解醸成」を図る目的も兼ねています。

大会では地元高校生22人が審査員となって予選が行われ、決勝戦では県やJAなどの有識者4人と新規就農者1人が審査しました。

平良木亨部長は「情報収集や交流の良い場になったと思う。管内のりんごの美味しさを広めていきたい」と話しました。

女性部役員、JA役員らと懇談 今後の方針を共に検討



JA女性部は1月10日、よこてシャイニーパレスで、JA役員との懇談会を開き、同部の各地区支部長とJA役員14人が参加しました。懇談会は、地域の農業の幅広い役割を担う女性部員とフレッシュ部会員の活発な組織活動とJA事業への意見反映のため、毎年開かれています。懇談会では、「正組合員・准組合員」、「米価高騰」などをテーマに様々な意見や要望がありました。柿崎由美子部長は「今日の懇談会の内容を女性部員で共有し今後の活動に生かしたい」と話しました。



▲佐藤組合長（中央）と各地区支部長、JA役員ら

稲作基礎講座 収量・品質向上に向けて

JAは1月26日、平鹿支店で稲作基礎講座を開き管内の生産者約170人が参加しました。

講習会では秋田県農業試験場より令和6年産「あきたこまち」の倒伏要因と作柄の不安定要因の説明がなされたほか、令和7年度から栽培が開始される「あきたこまちR」のポイントが解説されました。

また、本県における令和6年産米のカメムシ被害に注目し、品種間差や移植・直播での被害状況、薬剤防除の効果の解説がなされ、参加者は熱心に聞き入っていました。



▲熱心に耳を傾ける生産者

JA講座第4回「きのこスペシャル」 しいたけの栽培施設見学と収穫を体験

JAは1月18日、JA講座「きのこスペシャル」を開催し、地域住民男女16人が参加しました。JA全農あきた県南園芸センターと、きのこ部会員のPilz(株)を訪れ、菌床しいたけの選果作業や栽培について学びました。「地元が一大産地と初めて知った。出荷までの一連の工程を見学し楽しかった」と参加者。JA講座は地域の青壮年世代を対象に、農業施設や農畜産物に触れ、農業やJAのファンになってもらおうと開催しており、来年度も開催予定です。



▲Pilz(株)にて収穫体験を行う参加者

東北・北海道地区JA青年大会 加藤さん活動実績発表大会で優秀賞

青年部横手支部 加藤大智さんは1月15日、札幌で開かれた東北・北海道地区JA青年大会に秋田県代表として出場し、「襷をつなぐ」を演題にJA青年部活動実績発表で優秀賞を受賞しました。

加藤さんの父が始めた小学生への食育事業を自らも継承し、米作りに関する座学や代掻きをかねたドッジボール、田植え、稲刈りなどを発表。大会では「子供達と事業を行い、達成感を与えている。今後も自分が受け取った襷を子供達に渡してほしい」と講評をうけました。



▲活動実績発表を行う加藤さん



果樹課
栗谷 全

融雪剤

を効果的に使って 春作業に備えましょう

▶樹上への冠雪の様子



▶沈降被害や枝折れを防ぐために樹木まわりを除雪



■園地を見回り雪害を防ぎましょう

雪による果樹への被害は、樹上への冠雪だけでなく積もった雪が沈む「沈降」による被害も大きく、出来るだけ小まめに園地を見回り、樹上の雪下ろしや雪に埋もれた枝の掘り上げ作業を行いましょう。

ぶどう棚などの施設は、棚上の雪払いや周辺の除排雪を行い、施設の倒壊を防ぎましょう。

また、これまでの雪害で補修した部分は雪に対する強度が弱くなっている事もあるため、優先的に見回りましょう。

■融雪剤は晴れ間を見て散布しましょう

融雪剤を有効活用した園地では融雪が非常に早くなっています。融雪剤を散布した箇所はザラメ雪になり、枝や資材に付着しにくくなり雪害を軽減し、消雪を7〜10日早めます。降雪のピークが過ぎ、好天が2日ほど続く日を選んで散布しましょう。

散布する際は、園地全体に薄く均一に散布してください。素材が炭の場合、遠目でうっすら黒く見える量で十分な効果が得られます（写真1）。

散布後に積雪があっても効果は持続しますが、20cm程度積雪が見られたら再度散布しましょう。

融雪剤の使用については、量が少なすぎても多すぎても効果が劣り、多すぎると資材の無駄使いにもなります。効果的に使用し、春作業に備えましょう。



写真1
融雪材の散布状況（格子の間隔は5cm）



▲融雪剤散布の様子

◇お問い合わせ◇

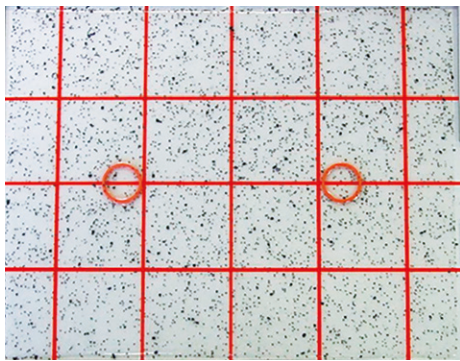
果樹課

☎0182-23-6266

「とろっと白菜中華スープ」



●材料（4～5人分）

白菜	400g (1/8カット)
えのき	50g
カニかまぼこ(市販)	4切れ
卵	1個
鶏がらスープ(顆粒)	小さじ3
片栗粉	大さじ2
しお	小さじ1/2～適量
ごま油	小さじ2
水	1ℓ



●作り方

①材料を切る・下準備

白菜は繊維に対して垂直に薄切りにする。えのき、カニかまぼこは2cm幅に切りほぐす。



②煮る

鍋に水、白菜を入れ火にかける。白菜に熱が通り柔らかくなったらえのき、カニかまぼこ、鶏がらスープを入れ、塩で味を整える。



③とろみをつける

片栗粉を水で溶き、②に入れてとろみをつける。煮立つ手前の温度にし、鍋の中をゆっくりかき混ぜながら、溶き卵を注ぎ口のある容器から少しずつ鍋に落としていく。



④完成

ごま油を入れて完成。

白菜は、芯に近い部分を使うとより柔らかく甘みがあります。市販品（カニかまぼこ・鶏がらスープの素）を上手に使い、簡単味付けで白菜をたっぷりと食べることができます。とろっと食感で食べ応え十分。寒い季節にピッタリな体温まる優しい味の中華スープです。

今月の 食材

白菜

JA秋田ふるさと直売の会「ふるさと安心畑」

「ふるさと安心畑は」発足から21年目となりました。現在は会員数116名。野菜や加工品をイオンスーパーセンター横手南店（周年）と平鹿総合病院玄関前（夏季月金・冬季金）に並べております。冬期間は、白菜や大根、人参などの越冬野菜を中心に売り場が賑わい、令和6年度の販売実績は1億1千万円を見込んでおります。



介護員日記

Vol.26

令和7年1月30日(木) くもり

先日「おとなの学校」と聞いても、どんな事をする所なのかよくわからなくて：見学とか出来ますか？」というお問い合わせをいただきました。

「おとなの学校」は横手市で唯一の脳と身体の機能訓練ができるデイサービスです。介護と看護のスタッフが先生役となり、授業形式のレクリエーションを、月々金曜日に行っています。

下の写真のような教科書の内容に沿って、ご利用者様の思い出話を引き出す回想法は、認知症予防にも効果があります。

ご家族におすすしめしたり、介護予防のために私も行ってみたいかな〜とお考えの方も、ぜひご見学にいらしてください。



デイサービスの様子は、インスタで動画でもご紹介しています。ご利用者様の表情もご覧いただけます。

いつもありがとうございます！

J A助け合い組織ひらり様(平鹿)とほのぼの会様(十文字)から、お正月用のアレンジフラワーをいただきました。ショートステイほほえみ醍醐のご利用者様をお迎えする玄關に、華やかな彩りを添えていただきました。



▲12/30にみんなでついた鏡餅とお正月用アレンジフラワー



↑インスタはこちらから↑



▲1/29の音楽の授業では、「およげたいやきくん」が題材に。ご利用者様は、「娘にレコードを買って一緒に歌った」「家族でたいやきを食べた」など、懐かしいお話で盛り上がりました



▲ご利用者様用おとなの教科書2月号表紙

(株)JAふるさと福祉会(代表) ☎56-0292 / デイサービスセンターだいがの里 ☎56-0296
横手市平鹿町醍醐字道中後28番地1 (醍醐駅より徒歩1分) *見学のお問い合わせはこちらまで*

JA秋田ふるさと無料職業紹介所稼働状況について

令和7年1月31日現在

作目区分	当月求人人数 合計 ①	紹介実績		現在の有効求人人数 ③=①-②	有効求人情報 作業内容・品目等	特記事項	1日農業バイトアプリ JA管内活用状況 (R6.4.1~R7.1.31)	
		件数	うちマッチング ②				アプリ登録農家	22経営体
水 稲	4	0	0	4	種蒔き、田植、作業全般	◆いずれの品目も中長期から短期まで多様 ◆農家や会社員の方など空いた時間に働きたいという副業に対応する求人も増加 ◆求人情報はJAホームページで毎週更新のほか、横手市各地域局にも掲示していただいております。	アプリ登録農家	22経営体
果 樹	12	3	3	9	りんご、桃、ぶどう		うち求人募集	6経営体
野 菜	15	0	0	15	ほうれん草、西瓜、トマト、とうもろこしなど		仕事登録数	165件
花 卉	0	0	0	0			募集人員	410人
菌 茸	0	0	0	0			応募人員	359人
その他	6	6	0	6	養豚・ほか複合品目		マッチング成立	295人
計	37	9	3	34			マッチング成立率	72.0%

*当月内にマッチングに至らず求人期間が経過または個別確保により取下げられたものは①求人人数で集計しています。

スマホでいつでもどこでも自分の都合で仕事を選べます



1日農業バイト「daywork」を求人・求職活動に利用してみませんか？
まずは、アプリをスマホにインストールするだけ！

1日農業バイト「daywork」は1日単位から農業で働きたい人と組合員(生産者)をつなぐスマートフォンアプリケーションです



QRコードを読み取り、アプリからスタート！



1日農業バイトの詳細は、JAホームページでもご紹介しております。ぜひご覧ください。

JA秋田ふるさと 担い手支援室内 無料職業紹介所 厚生労働大臣届出受理番号 05-特-000016
〒013-0036 秋田県横手市駅前町6番33号 TEL 0182-35-2659 FAX 0182-35-2699

JA秋田ふるさと組合員の皆さまを特別金利で応援します！！ 期間限定 軽トラ購入キャンペーンのお知らせ



資金用途 軽トラックの購入(農業用)

期間 (令和6年)10月1日～(令和7年)3月31日 ※1

貸付限度 購入金額の100%以内 ※2

〔貸付期間
最大10年以内
(据置期間は3年以内)〕

対象者 農業経営を行う組合員(個人・法人)

貸付金利

【アグリマイティー資金(固定金利・保証料別※3)】

JA秋田ふるさと
特別キャンペーン金利

1.20%

さらに！

JAバンク利子補給対象の場合 ※4

当初3年間
実質負担金利

0.20%

※1 上記のキャンペーン期間内のお申込み案件が対象になります。

※2 一部オプションについては資金対応ができない場合がございます。

※3 秋田県農業信用基金協会の保証を受けていただきます(別途保証料が必要です)。

※4 当初借入額が100万円以上の案件を対象に当初3年間利子補給を実施しております。

※5 完済時年齢81歳未満となっておりますが、連帯債務者を付すことにより融資可能な場合がございます。

お申込み・お問い合わせは、各支店融資窓口まで

○本店 ☎35-2662 ○金沢支店 ☎37-2122 ○横手支店 ☎32-1331 ○山内支店 ☎53-2121
○平鹿支店 ☎24-2331 ○雄物川支店 ☎22-3240 ○大雄支店 ☎52-2511 ○大森支店 ☎26-2059
○十文字支店 ☎42-1011 ○増田支店 ☎45-2030

※ キャンペーンの内容、返済計画などについては最寄りの支店および本店までお気軽にお問い合わせください。
条件によってはご要望にお応えできない場合がございます。

 JA秋田ふるさと



ふるさとの民話

市兵衛の狐退治

●再話／中川文子 ●画／佐々木愉美子

昔むがし、横手の朝倉さ市兵衛という頑固者がえだけど。

ある日、市兵衛は友達と角間川さ雑魚釣りに出がげだけど。二人は魚籠さ満杯え魚っこ釣って、意気揚々ど家さ向がったけど。途中で小便出でやぐなってきたなで、二人して並んで傍の鳥居の横でシャーとやったらば、横手の方がら真っ黒い煙がモクモクど上がってらけど。友達が「やー横手のお城の辺りが火事だ」って叫ぶなで、市兵衛は魚籠がら釣り竿がら其処周辺さぶっ飛ばして、駆け出したけど。無我夢中で走って石町の辺りでお城を見上げだども、煙一つ立ってねやがったど。町も普段ど変わらねや様子で、人々が商店の前を歩き来してるけど。二人は立ち止まって、「おい、化がされだべが」って喋りながら、急いで鳥居まで戻ってみだ

ど。したば、魚籠の中は空っぽで、おまけに草まで掛けであっただけ。

そのごどがあつてがら、他の友達も「市兵衛と歩りげば、狐がえて騙される」って、一緒に釣りさ出がげねやぐなつたんだど。

それがら市兵衛は、一人で糸を垂れるしかねやぐなつて、「何時が、仇をとってける」って、ずっと機会を待つてえだんだど。

一年位経った頃、市兵衛は一人静がに大戸川の端で糸を垂れていだんだど。したば、後ろさ置いてだ魚籠がカサカサって鳴るけど。「屹度、狐だな」って思った市兵衛、思いつ切り石を投げ付けだけど。石は見事に狐の頭さ命中して、血を流しながら逃げて行つたけど。市兵衛は「ざまあみれ」って大笑いしたども、「はて、狐は必ず仕返し

に来るっていう話だ。こつたごど、してられねや。危ねや、危ねや」って思い直して釣り竿と魚籠持ぎやで、家さ引き返したど。

途中、道端さ地蔵様が立っただけど。市兵衛は蓑ど菅笠を着せで釣り竿を立でで、自分は傍の木さよじ登って狐ご待ち伏せしてだど。しばらくしたば、狐は十四位の狼ご引き連れて仕返しにきたけど。狼が蓑を着た地蔵様さガブっと齧り付いだども、あんまり固でやして尻込みしてるけど。匂いを嗅ぎ回って諦めだ狼は、一斉に狐さ飛び掛がったけど。

狼が立去つた後、市兵衛は傷付いだ狐ご担いで家さ戻つたど。それがら、友達達さ一部始終を語って回つたど。とっぴんぱらりのぼう



▲QRコードを読み取ると音声で「ふるさと民話」をお楽しみいただけます。

おたより

●新年早々JAの中での女性理事の方々の活躍ぶりや、女性部活動の成果が盛り沢山あげられていて頼もしく思いました。頑張れ！ウーマンパワー

十文字 P.N 御婆子さん(75)

●ふるさと産品を読んで今年も気候に影響されずおいしい作物がたくさん収穫できる事を願っています。

平鹿 P.N カボスさん(67)

●子供達から方言を聞く事が少なくなった今、方言を使った「ふるさとの民話」楽しみに読んでおります。

横手 P.N トッコさん(72)

●リンゴをよく食べますが、生産者の方々は病害など苦労が絶えない様子。良く味わって食べたいと思います。

横手 P.N みけねこさん(65)

●先ずは「クロスワードパズル」次に「ふるさとの民話」そして、ゆっくりと1ページ1ページ毎号楽しみに待ち、楽しく読んでいます。新春号もいすね!!皆様の笑顔、とっても輝いています。

十文字 P.N クッコさん(71)

クロスワードパズル

観光ツアーもあるようです

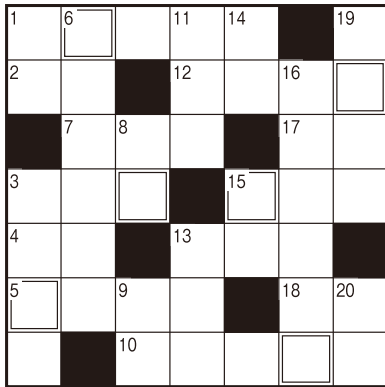

【解き方】全部の問題を解き二重枠の文字を並べ替えると一つの言葉ができます。それが答えです。

タテのカギ

- 1 教育・勤労・納税は国民の三大――です
- 3 気仙沼の名物、サメの加工品
- 6 さいころや角砂糖はこの形
- 8 封書を数えるときに使う言葉
- 9 キラキラ光る――入りのセーター
- 11 風を受けて水上を進みます
- 13 地銀よりも規模が大きめ
- 14 といで炊きます
- 15 水で洗い物をするとかじかむことも
- 16 多くが九州で作られている酒
- 19 こ、これぐらい平気だい!
- 20 チョキがはさみならパーは

ヨコのカギ

- 1 2月14日に職場などで配る人もいます
- 2 リンゴの品種。青森県北東部に同じ名前の市があります
- 3 天気が崩れて――が強まった
- 4 寒い日にはこりやすくなる人も
- 5 節分にイワシの頭を刺して飾ります
- 7 紅茶の茶葉とお湯を入れます
- 10 熱心に後輩を指導する、――のよい先輩
- 12 看護師――ともいうナースステーション
- 13 和歌山県には奈良県と三重県に囲まれた――があります
- 15 不利の反対語
- 17 古代インド発祥のエクササイズ
- 18 じゅうたんを敷く所

スマートエマージェンシーセット
3名様にプレゼント



防水仕様のポーチに入ったコンパクトで普段から携帯しやすい防災セット。

【応募方法】

ハガキに左記①～⑦までの項目をご記入の上、下記までご応募ください。左の点線を切り取って管内最寄りの支店まで持参いただくかハガキに貼り付けてもご応募できます。なお、お寄せいただいたご意見は「おたより」のコーナーに掲載させていただきます。場合がございます。

【応募先】

〒013-0205 横手市雄物川町今宿字前田面20

J A 秋田ふるさと 広報担当

または J A 秋田ふるさと ホームページ

<http://www.akita-furusato.or.jp/> からでも OK。

(「みなさんの声と作品をお寄せください」バナーをクリック!)



【締切】2月25日(火)当日消印有効



■12月号の答え/セイカタイ

■12月号の当選者/

P.N 大福さん

P.N カキマコさん

P.N 菊池ママさんさん

■応募総数/131通

■正解者数/130通

(J A 秋田ふるさと 営農経済部 食農販促課 行)

①クロスワードパズルの答え

--	--	--	--	--	--

②住所 〒

③氏名 ふりがな _____ (P.N. _____)

④年齢 _____ 歳 ⑤電話番号 _____

⑥該当する組合員区分 ※○をつけてください

正組合員・正組合員家族・准組合員・員外

⑦今月の好きな記事とその理由
または当誌や J A へのご意見・ご感想

【組合員のみなさまへ】

JA組合員は厚生連病院での 人間ドック受診料が割引になります。

人間ドック受診料割引の対象者は
社保・国保の被保険者または被扶養者でその療養の給付に要する費用の3割を負担する

正組合員およびその同居する家族、准組合員本人

割引項目	人間ドック（日帰り、乳腺ドック） ※市町村の総合健診や協会けんぽ等の一般健診は割引対象外になります。	
割引額	正組合員本人・同居家族	※市町村や健康保険等の助成を優先し、残りの自己負担額から割引します。自己負担額が割引額より少ない場合は、その額までを割引します。
	<ul style="list-style-type: none"> ・日帰りドック 4,000円/回 ・乳腺ドック 2,000円/回 	※乳腺ドックを日帰りドックと一緒に申込みした場合は、一連と見なし、日帰りドックのみの割引が適用されず（乳腺ドックはオプションとして日帰りドックに組み込まれるため既に割引されています）。日帰りドックとは別に乳腺ドックを単独で申込みした場合は、2,000円を割引します。
	准組合員本人	
	<ul style="list-style-type: none"> ・日帰りドック 2,000円/回 ・乳腺ドック 2,000円/回 	

受診日に「農協組合員証」を提出することが必要になります。

○人間ドックの農協組合員割引（自己負担割引）を受けるための手続き

- ①農協組合員証の準備
- ②受診日に農協組合員証提出（割引を受けるには必須）
- ③会計時、契約している市町村や健康保険等の助成額を引いた自己負担額から農協組合員割引した請求書を発行し、お支払いいただきます。

「農協組合員証」発行は、最寄りの支店にて受け付けております。お気軽にお立ち寄りください。詳しくは平鹿総合病院 保健福祉活動室（TEL 0182-33-0630）にご確認ください。

JA組合員資格のご確認をお願いいたします。

組合員資格等（資格・氏名・住所・電話番号）に変動が生じた場合は定款第14条の定めるところにより、速やかに書面で届出いただくことになっております。

組合員資格等に変動がございましたら、大変お手数をおかけしますが、最寄りのJA各支店において変更のお手続きをいただきますようお願いいたします。

また、組合員の相続手続きは相続開始後**60日以内**にお手続きくださいますようお願いいたします。

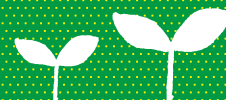

理事会だより

【第9回定例理事会】

令和6年12月27日(金)

報告事項(抜粋)

- 令和6年産米の集荷及び検査状況について
- 内部監査報告書(共同乾燥調製施設)について
- 令和6年度仮決算結果について

議案(抜粋)

- 信用事業方法書の一部変更について
- 大雨災害に対する行政との協調支援策並びに農業経営支援積立金取り崩しについて
- 令和6年度上半期監事監査検討・改善を要する事項に対する回答書について

【第10回定例理事会】

令和7年1月30日(木)

報告事項(抜粋)

- 令和6年度仮決算監事監査報告書について
- 令和6年12月末経営実績について
- 令和6年度第2回地区運営委員会報告書について
- 固定資産取得進捗状況について(令和6年度第3四半期)

議案(抜粋)

- コンプライアンス・マニュアルの一部改正について
- 就業規則の一部改正について

広報誌1月号の訂正について

広報誌1月号16ページJAの概況
正/(准組合員)…5,961人
誤/(准組合員)…15,961人
訂正しお詫び申し上げます

遺品整理・生前整理などのお困りごとのご相談承ります

仏壇処分
について

アパートの
遺品を
整理したい

お部屋の
クリーニング
までやって
くれるの?



など、まずはご相談下さい!

専門の遺品整理士がご対応いたします。

「事前相談/みどりの会のご入会」も随時受け付けております。



株式会社ふるさと舞祭

アグレム

電話 0182-52-3930 FAX 0182-52-3931

HP/https://ja-sousai-agulemu.com/ アグレム 舞祭

1月号クロスワードパズル当選者を発表!

JA秋田ふるさと直売の会 「ふるさと安心畑」 おすすめセット 15名様

毎年恒例のJA通信「ふるさと」1月号新春クロスワードパズルのお年玉プレゼントの当選者を発表いたします。なお、当選者の皆様には2月下旬頃に賞品が届くよう準備をいたします。

1	ハ	ツ	ユ	メ	17	カ	20	キ
2	ガ	イ	キ	18	マ	ツ	ゲ	
3	キ	ー	19	ブ	ジ		キ	
4		ド	ク	シ	ヨ	カ		
5	コ		カ	ユ	19	マ	21	フ
6	イ	ラ	ン	19	セ	ボ	ネ	
7	モ	チ	19	レ	ン	コ	ン	

- 1月号の答え/ゲイシユン
- 応募総数/169通
- 正解者数/164通

当選者一覧 (敬称略)

PN. コロゾウ/PN. ポチ/PN. プン
PN. シクラメン/PN. K. I/PN. にんにん
PN. M. T. /PN. コウチャン
加藤好文/高橋リカ/佐藤玲子
佐藤庄平/阿部浩子/高橋朋子
佐藤輝明

あんぜん、きづく、あんしん

東北電気保安協会 からののお知らせ

2月 — 暮らしと電気安全

2月は「省エネルギー月間」です。

冬季は暖房の使用などによってエネルギーの消費量が多い季節です。国では毎年2月を「省エネルギー月間」と定め、省エネルギーの意識啓発を図っています。部屋を暖め過ぎないように気をつけ、暖まった空気を循環させたり、厚手のカーテンを開めるなど工夫して無理のない範囲で省エネに取り組みましょう。



2月
カーテンを開けると部屋の暖かい空気が逃げにくくなります。

営農経済部からのお知らせ

■令和7年用予約営農資材（水稻種子・肥料・農薬等）の配送開始及び、春季予約肥料自己引き取りの開始について

■令和7年用予約営農資材（水稻種子・肥料・農薬等）の配送開始について

皆様よりご予約を頂きました予約営農資材（水稻種子・肥料・農薬等）の配送について、**2月下旬より順次開始**いたします。春配送をご希望されました方につきましては、保管場所の確保等にご協力をお願い申し上げます。

また、春配送を希望された方で、都合により保管場所の確保に時間を要する場合は、事前のご連絡をお願いいたします。

1. 配送開始：**令和7年2月下旬より**※1
2. 置き場所等：常時不在の方は、置き場所を示す用紙（令和7年用営農資材予約申込書にも添付）を分かりやすい場所に掲示して頂きますようお願いいたします。
3. 春配送品目：水稻種子・水稻および畑作肥料・水稻農薬など

※1 配送開始時期は、各営農センターにより異なりますので詳細時期は2月の回覧にてご確認ください。

■春季予約肥料自己引き取りの開始について（お知らせ）

「春季の予約肥料自己引き取り」を下記のとおり実施いたします。すでにご予約済みで資材置き場等ご都合のよい方は、是非ご利用下さいますようお願いいたします。

1. 自己引き取り期間：**令和7年3月3日(月)～3月19日(水)まで**
(土曜日：午前9時～12時までとし、日曜日：休日)
2. 自己引き取り品目と条件：**肥料限定とし、既にご予約済みであること。**
3. 申込場所：最寄りの各営農センター
4. 引き取り場所：**営農経済部 資材課 配送センター（横手市清水町新田）**
5. 自己引き取り奨励：注文書備考欄記載の対象品目に限り、一袋当たり55円(税込)の奨励措置とします。
6. その他：引き取り希望日より一週間前までの申込にご協力ください。
※申込最終期限日3月11日(火)

この件に関するお問い合わせは、各営農センターまで

JAの概況

Situation

組合員数 …… 17,441人
（正組合員） …… 11,471人
（准組合員） …… 5,970人
貯金 …… 1,267億7,185万円
貸付金 …… 388億7,475万円
購買品取扱高 …… 42億2,407万円
販売品取扱高 …… 204億4,226万円
共済保有高(保障) …… 3,124億8,779万円
(2024年12月末現在)

今年の正月はとて長い休みで、雪もそれほどひどくなくおせちを食べたりテレビを見たりのんびりできました。今年度も後2か月となりましたが、気を引き締めて頑張っていきたいです！
(い)

お正月に姪と、二人位入れる小さなかまくらを作りました。冬休みの自由研究にするそうです。かまくら職人の様に上手にはできませんでしたが姪の笑顔が見れたのでよしとします(笑)
管内の2月は雪と農業に関わる小正月行事が沢山あります。まだまだ、寒い季節ですが是非お出かけして楽しんでほしいと思います♪
(さ)

編集後記



JA通信 ふるさと

発行/秋田ふるさと農業協同組合
企画・編集/食農版促課 〒013-0205 横手市礎物川町今宿字前田面20
印刷/(株)全農ビジネスサポート秋田支店

TEL / 0182-23-6540
FAX / 0182-23-6501
E-mail / fu.staff@akita-furusato.or.jp

秋田ふるさと

検索

検索サイトでJAのホームページに簡単アクセス！