

あなたらしいカーライフに、よりそう。

# JAマイカーローン

変動金利  
年 **1.75%**

店頭標準金利  
2.55%より

(2024年10月1日現在)

年 **0.80%** 引下げ

下記の **金利引下げ条件** を必ずお読みください。

## 表示金利の適用期間

2024年10月1日

▶ 2025年3月31日

## 金利引下げ条件

以下の①～⑥のいずれかを満たすお客さま ▲0.6%

- ① 当JAでJAカード(クレジットカード)を契約中または新たに契約される方
- ② 当JAに給与振込を指定されている方または新たに指定される方
- ③ 当JAで年金振込口座を指定されている方または新たに指定される方
- ④ 当JAで農産物販売代金口座を指定されている方または新たに指定される方
- ⑤ 当JAでJAカードローンを契約中または新たに契約される方
- ⑥ JAネットバンクをご契約されている方または新たにご契約される方

さらに!

JA住宅ローンをご利用中の方、または新たにご利用される方 ▲0.2%

詳しくは

JAネットローンホームページへ

<https://ja-netloan.jp/guides/mycar/>



©よりぞう

●金沢支店 Tel.37-2122  
●平鹿支店 Tel.24-2331  
●大森支店 Tel.26-2059  
●ローンセンター Tel.38-8601

●横手支店 Tel.32-1331  
●雄物川支店 Tel.22-3240  
●十文字支店 Tel.42-1011

●山内支店 Tel.53-2121  
●大雄支店 Tel.52-2511  
●増田支店 Tel.45-2030



「JAとお取引はこれから」というお客さまもお気軽にお問い合わせ・ご相談ください。(ご利用に関しては、組合員加入のための出資が必要となる場合がございます。)

あなたらしいカーライフに、よりそう。

# JAマイカーローン

愛車を整備  
したい。

ガレージを  
作りたい。

電気自動車が  
ほしい。

運転免許を  
取りたい。

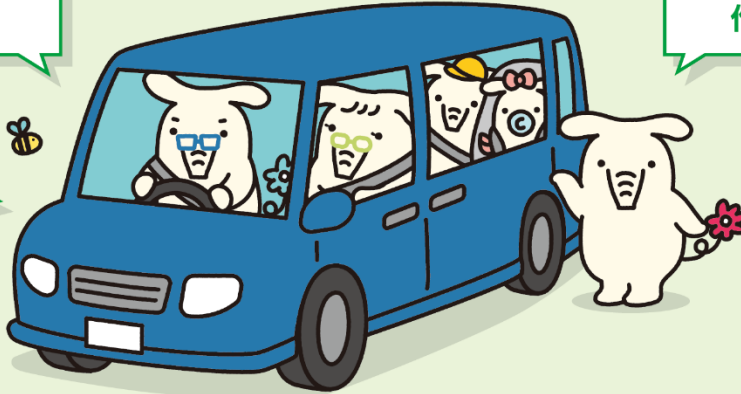

店頭標準金利 年2.55%より

(2024年10月1日現在)

最大  
年 0.80%引下げ

変動金利

年 1.75 %

表面の **金利引下げ条件** を必ずお読みください。

## 商品概要

■ご利用いただける方 お借入れ時の年齢が満18歳以上で最終償還時の年齢が満80歳未満の方。継続して安定した収入のある方。また、新卒内定者で、入社月の6か月前以降に借入申込みいただく方。当JAが指定する保証機関の保証を受けられる方。その他当JAが定める条件を満たす方。

■お使いみち 自動車購入資金(新車・中古車・自動二輪)、自転車・除雪機・電動車いす購入資金、自動車購入時の諸費用(税金・自動車共済(保険)掛金、登録諸費用等)、車検・整備の費用、運転免許の取得費用、簡易な車庫建設のための費用(100万円以内)、他金融機関等から借入中の自動車資金の借換資金

■お借入れ金額 10万円以上1,000万円以内(所要金額の範囲内)

■お借入れ期間 6か月以上15年以内

■お借入れ利率 変動金利型：お借入れ利率は年2回見直しを行います。

■ご返済方法 元利均等返済(毎月返済方式、特定月増額返済方式)

●担保は不要です。 ●原則、保証人は不要です。保証料は貸付利率に含まれております。

●お借入れの際、事務取扱手数料1,100円(消費税等含む)が必要となります。 ●書面契約の場合、印紙税が別途必要になります。

## ご注意ください

- 表示金利は、2024年10月1日～2025年3月31日にお申込みされた場合の適用金利です。
- なお、金融情勢等の変化により、本チラシの表示金利を見直しさせていただく場合があります。

※実際の適用金利は各JAにお尋ねください。※審査の結果、ローン利用のご希望に添えない場合もございますので、ご了承ください。※店頭にて返済額の試算を承っております。※JAマイカーローンをご利用中に、繰上返済を行う場合や返済条件を変更する場合には、別途当JA所定の手数料が必要となります。※ローン商品の詳しい内容については、店頭にて説明書をご用意しております。※ご返済の滞りなどが発生した場合には、引下げ後金利の適用を中止し、店頭標準金利に引上げさせていただきます。

▶ 詳しくはJAネットローンホームページへ

JA マイカーローン



<https://ja-netloan.jp/guides/mycar/>



いつでもどこでも  
手軽で便利な  
ネットローンもよろしくね

